

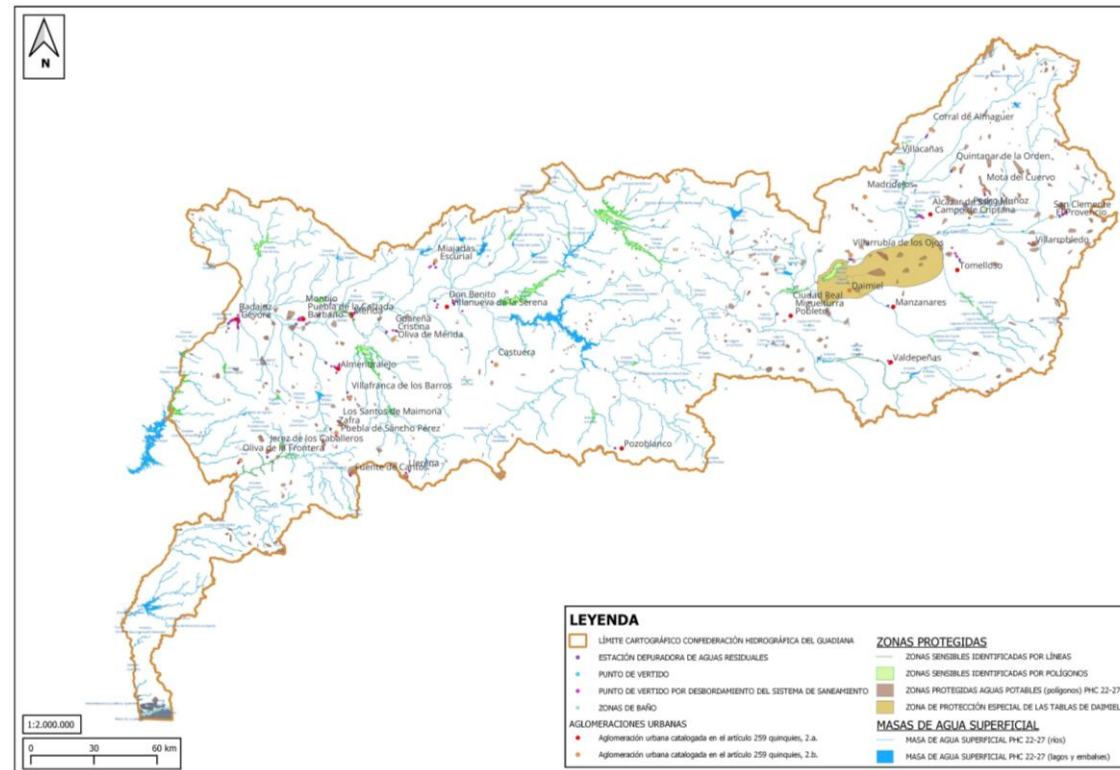

Inventario de aglomeraciones urbanas que deben elaborar un Plan integral de gestión del sistema de saneamiento en la demarcación hidrográfica del Guadiana



Inventario. Datos básicos

≈ 75 % de los habitantes-equivalentes de la cuenca.

≈ 7,5 % de las aglomeraciones urbanas de la cuenca.

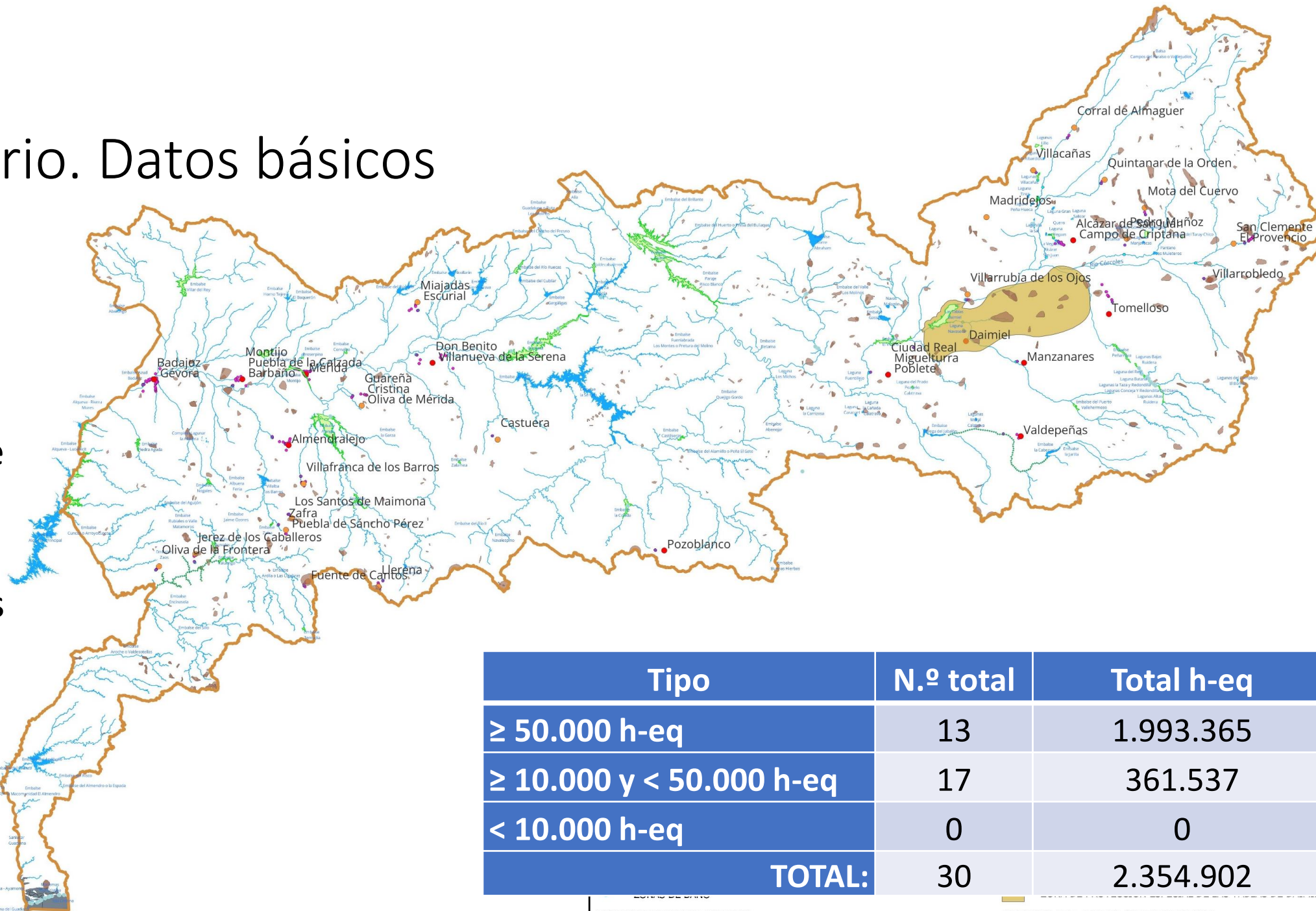

Tipo	N.º total	Total h-eq
≥ 50.000 h-eq	13	1.993.365
≥ 10.000 y < 50.000 h-eq	17	361.537
< 10.000 h-eq	0	0
TOTAL:	30	2.354.902



Artículo 259 quinquies.2.a). ≥ 50.000 h-eq

13 aglomeraciones urbanas

1.993.365 habitantes-equivalentes

Desde 385.000 a 50.000 h-eq.

Eje principal del Guadiana

16 masas de agua involucradas

15 de ellas no alcanzan el buen estado

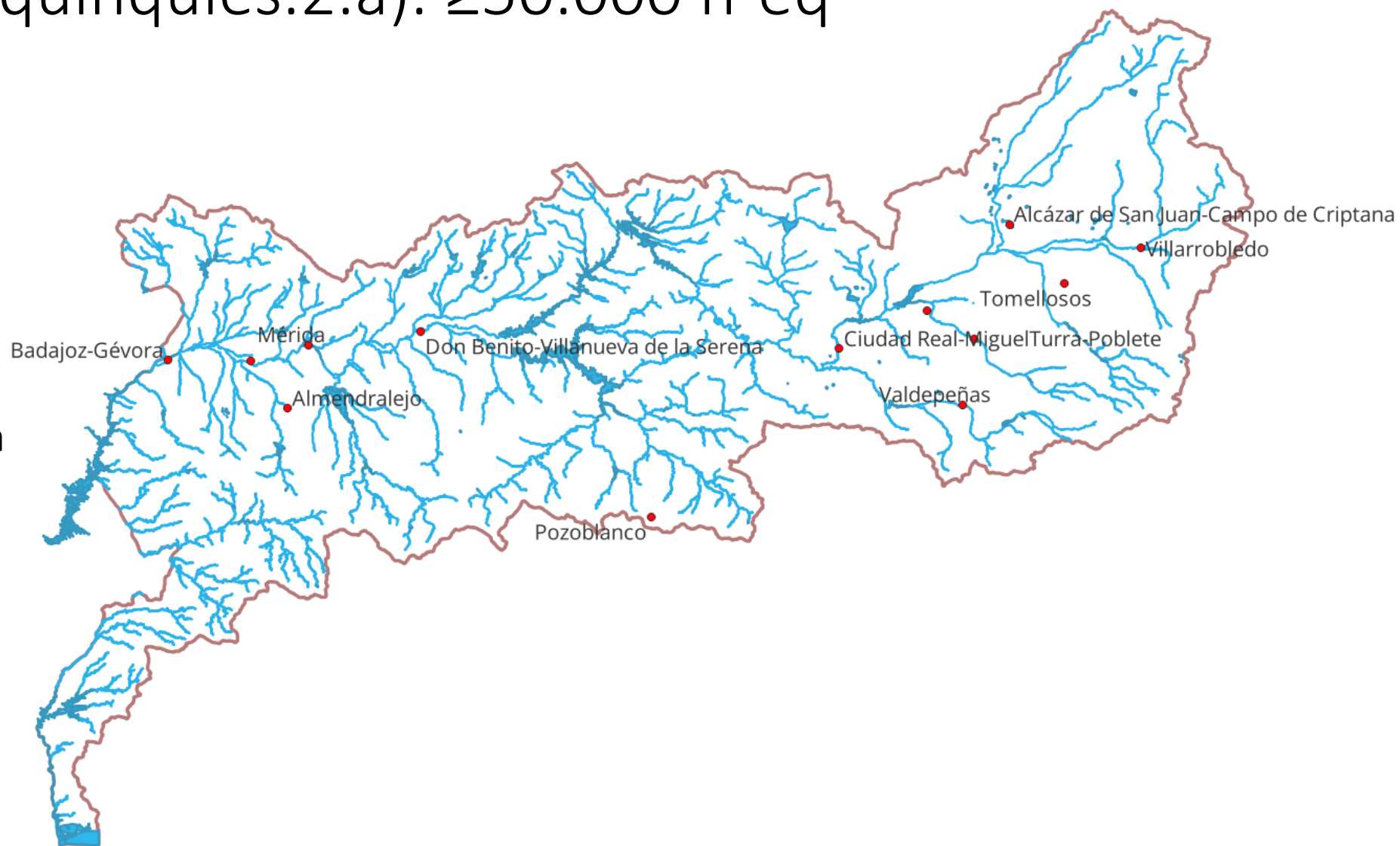



Artículo 259 quinquies.2.a). ≥ 50.000 h-eq

13 aglomeraciones urbanas

Sólo 4 con varios Ayuntamientos para un PIGSS

5 zona occidental

8 zona oriental

Aglomeración urbana	Titulares	Municipios	H-EQ	Nº PVDSS	Masas de agua receptoras
Badajoz-Gévora	Ayuntamiento de Badajoz	Badajoz	385.000	42	Río Guadiana VII
Alcázar de San Juan-Campo de Criptana	Ayuntamientos de Alcázar de San Juan y Campo de Criptana	Alcázar de San Juan-Campo de Criptana	322.402	7	Río Záncara I C Laguna del Camino de Villafranca
Almendralejo	Ayuntamiento de Almendralejo	Almendralejo	210.000	16	Río Guadajira II
Ciudad Real-Miguelturra-Poblete	Ayuntamientos de Ciudad Real, Miguelturra y Poblete	Ciudad Real-Miguelturra-Poblete	205.000	1	Río Guadiana IV A
Valdepeñas	Ayuntamiento de Valdepeñas	Valdepeñas	200.000	2	Río Jabalon II
Tomelloso	Ayuntamiento de Tomelloso	Tomelloso	141.000	8	Río Záncara III
Mérida	Ayuntamiento de Mérida	Mérida	115.000	27	Embalse de Montijo
Villarrobledo	Ayuntamiento de Villarrobledo	Villarrobledo	84.960	2	Río Záncara I C
Manzanares	Ayuntamiento de Manzanares	Manzanares	73.258	1	Río Azuer II
Daimiel	Ayuntamiento de Daimiel	Daimiel	72.958	1	Laguna de Navaseca Río Guadiana II
Don Benito-Villanueva de la Serena	Ayuntamientos de Don Benito y Villanueva de la Serena	Don Benito-Villanueva de la Serena	72.394	6	Río Guadiana V B
Montijo-Puebla de la Calzada-Barbaño	Ayuntamientos de Montijo, Puebla de la Calzada y Barbaño	Montijo-Puebla de la Calzada	60.000	3	Río Guadiana VI
Pozoblanco	Ayuntamiento de Pozoblanco	Pozoblanco	51.393	1	Río Guadarramilla



Artículo 259 quinquies.2.b). <50.000 y ≥ 10.000 h-eq

- 17 aglomeraciones urbanas
- 361.537 habitantes-equivalentes
- Desde 35.700 a 11.773 h-eq.
- 21 masas de agua involucradas
- 20 de ellas no alcanzan el buen estado

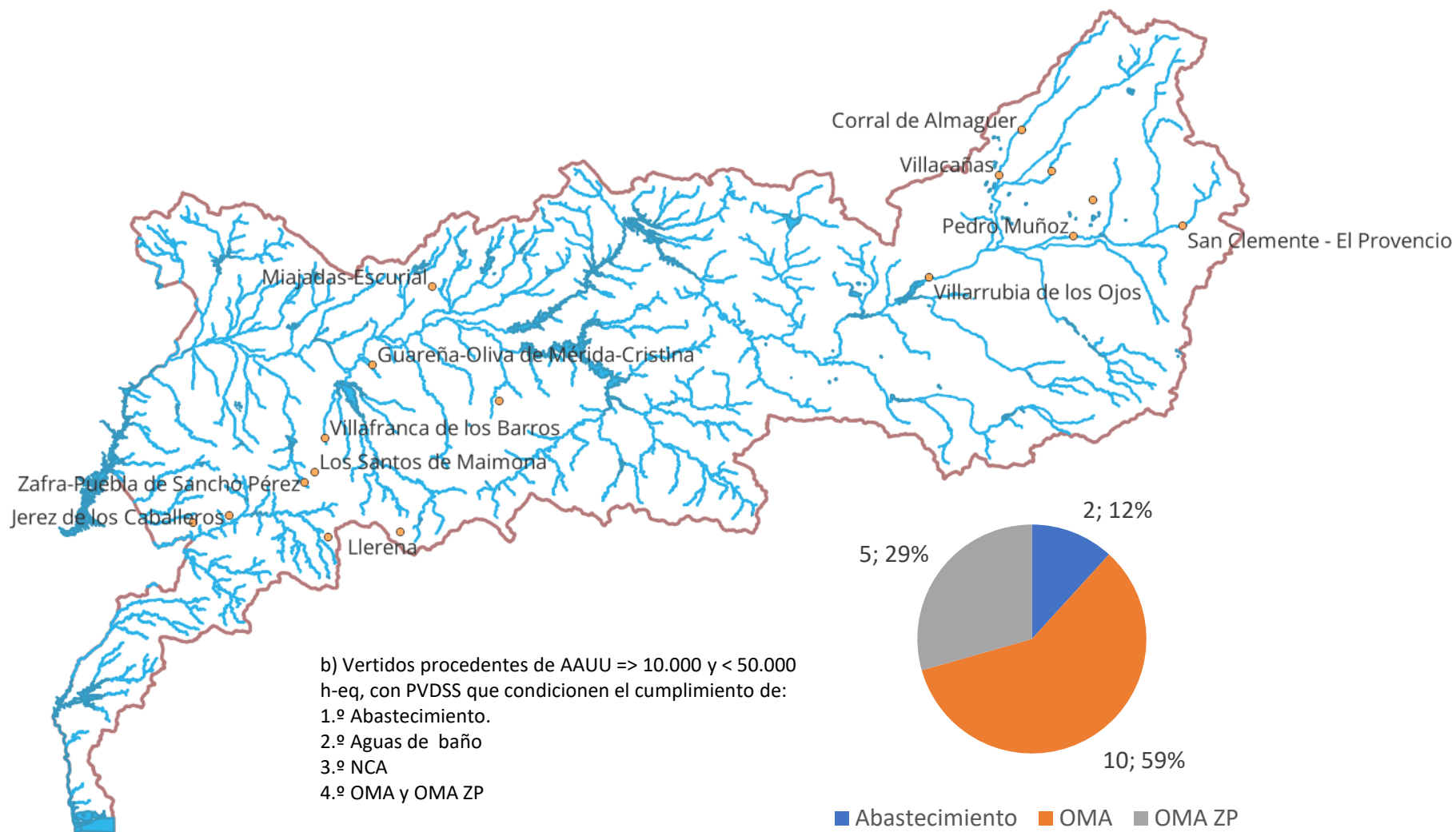

Aglomeración urbana	Titulares	Municipios	H-EQ	Nº PVDSS	Masas de agua receptoras	Código art. 259 quinquies 2 *
Zafra – Puebla de Sancho Pérez	Ayuntamientos de Zafra y de Puebla de Sancho Pérez	Zafra – Puebla de Sancho Pérez	35.700	2	Rivera del Playón	4
Villafranca de los Barros	Ayuntamiento de Villafranca de los Barros	Villafranca de los Barros	35.288	13	Arroyo de Bonhabal	4
Mota del Cuervo	Ayuntamiento de Mota del Cuervo	Mota del Cuervo	34.027	2	Laguna de Manjavacas	4
Quintanar de la Orden	Ayuntamiento de Quintanar de la Orden	Quintanar de la Orden	34.017	2	Arroyo de la Blanca	4
San Clemente – El Provencio	Ayuntamientos de San Clemente y de El Provencio	San Clemente – El Provencio	25.000	24	Río Rus	4
Los Santos de Maimona	Ayuntamiento de Los Santos de Maimona	Los Santos de Maimona	22.000	1	Rivera del Playón	4
Llerena	Ayuntamiento de Llerena	Llerena	22.000	7	Río Retín II Arroyo del Conejo	4
Corral de Almaguer	Ayuntamiento de Corral de Almaguer	Corral de Almaguer	20.000	2	Río Riansares I B	4
Villarrubia de los Ojos	Ayuntamiento de Villarrubia de los Ojos	Villarrubia de los Ojos	19.600	2	Las Tablas de Daimiel Río Guadiana-Gigüela	4
Guareña - Oliva de Mérida - Cristina	Ayuntamientos de Guareña, de Oliva de Mérida y de Cristina	Guareña - Oliva de Mérida - Cristina	16.943	7	Arroyo de San Juan	1
Miajadas-Escorial	Ayuntamiento de Miajadas	Miajadas-Escorial	16.480	5	Río Alcollarín II Río Búrdalo II	4
Fuente de Cantos	Ayuntamiento Fuente de Cantos	Fuente de Cantos	16.000	5	Río Bodión II	1
Villacañas	Ayuntamiento de Villacañas	Villacañas	14.000	1	Río Riansares I C Lagunas de Villacañas	4
Pedro Muñoz	Ayuntamiento de Pedro Muñoz	Pedro Muñoz	13.300	2	Río Záncara III Laguna de la Vega de Pedro Muñoz	4
Oliva de la Frontera	Ayuntamiento de Oliva de la Frontera	Oliva de la Frontera	12.886	2	Arroyo de la Oliva	4
Castuera	Ayuntamiento de Castuera	Castuera	12.523	1	Río Guadalefra	4
Jerez de los Caballeros	Ayuntamiento de Jerez de los Caballeros	Jerez de los Caballeros	11.773	5	Río Ardila II	4

17
aglomeraciones
urbanas

Sólo 3 con varios
Ayuntamientos
para un PIGSS

10 zona
occidental

7 zona oriental



Ej. <50.000 y ≥ 10.000 h-eq. Villarrubia de los Ojos

- 19.600 habitantes-equivalentes
- Masas superficiales
 - Las Tablas de Daimiel
 - Río Guadiana-Gigüela
- Ninguna alcanza el buen estado.
- Parque Nacional de Las Tablas de Daimiel
- Zona sensible
- Zona vulnerable Mancha Occidental
- Ya cuenta con tanque de tormentas.
- Estudio de soluciones saneamiento y depuración Tablas de Daimiel por el MITERD.

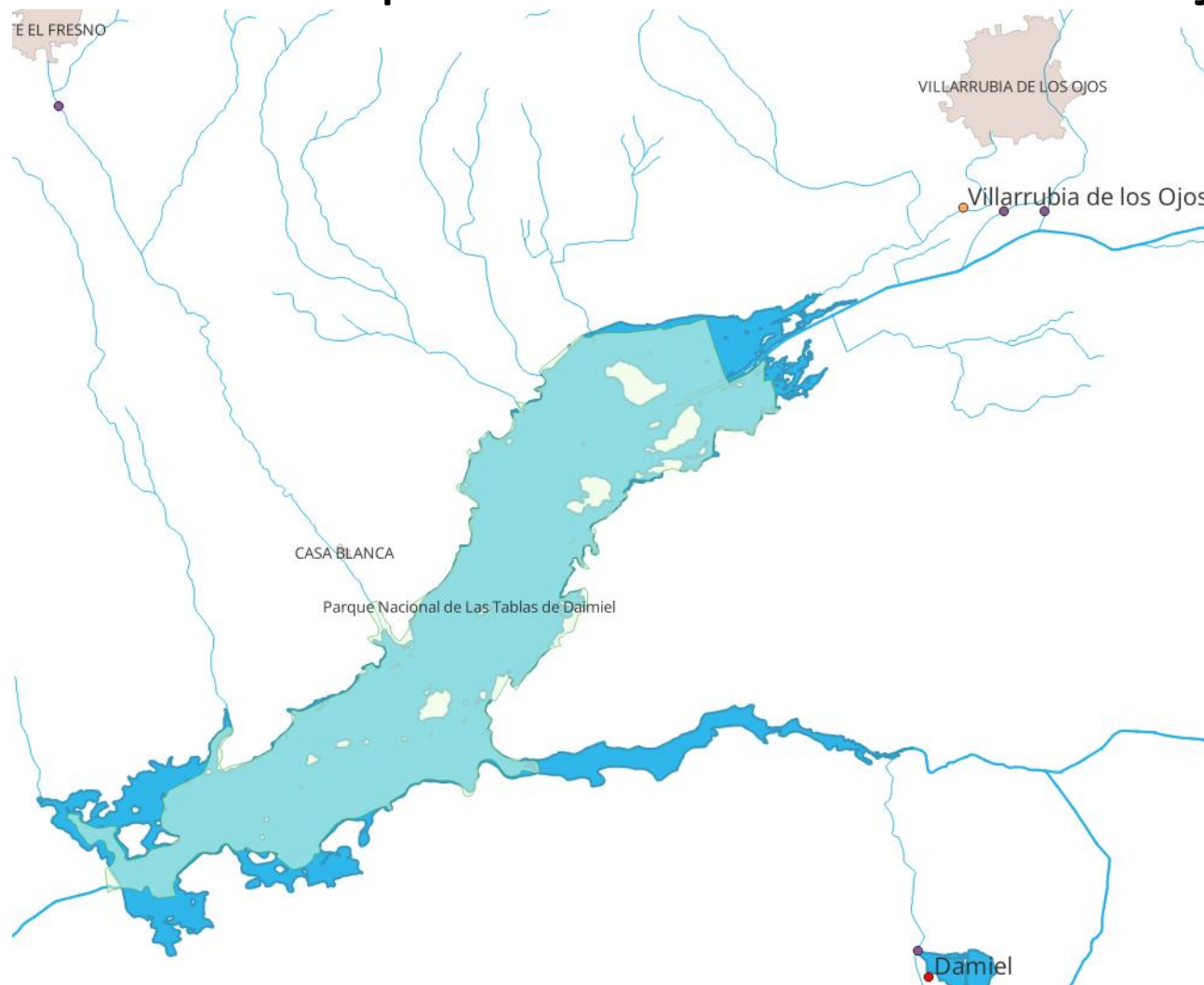



GOBIERNO
DE ESPAÑA

MINISTERIO
PARA LA TRANSICIÓN ECOLÓGICA
Y EL RETO DEMOGRÁFICO

CONFEDERACIÓN
HIDROGRÁFICA
DEL GUADIANA O.A.



Muchas gracias
por su atención