

Jornada Técnica *on-line*

Las Tecnologías SIN Zanja claves en la consecución de los ODS en Andalucía

Organizadores:



Jornada Técnica

on-line



ECILIMP
REHABILITACIÓN TUBERÍAS

SOLUCIÓN INTEGRAL
DIÁMETROS
DN70-800MM

Organizada por:



SERVICIOS Y TECNOLOGÍA

I: EXPERIENCIA SECTOR



II: CLIENTES FIDELIZADOS



III: DESARROLLO
TECNOLOGÍA



CASOS DE EXITO



EJE I: EXPERIENCIA SECTOR

LIMPIEZA DE REDES



INSPECCIÓN REDES

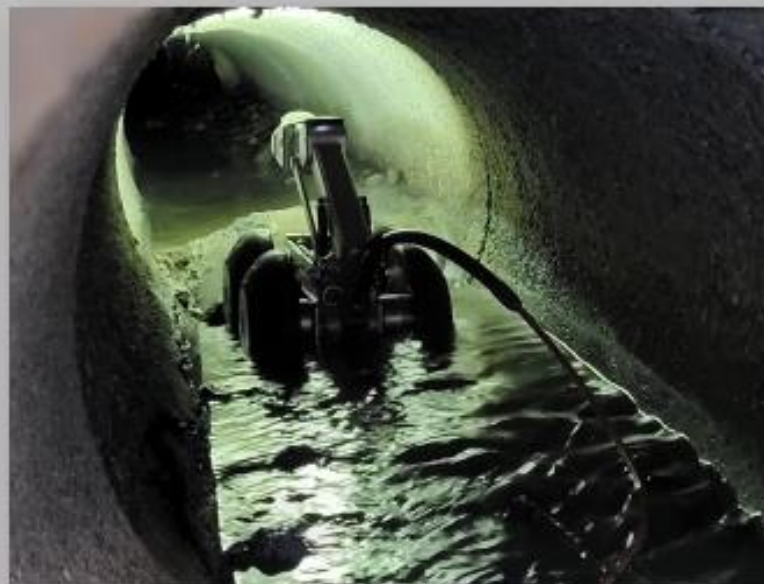

3

Organizada por:

EJE I: EXPERIENCIA SECTOR
PRUEBAS DE ESTANQUEIDAD



REPARACIONES PARCIALES
“PACKER”



EJE II: CLIENTES FIDELIZADOS

- AGENCIAS DE AGUAS
- PLANTAS TERMOSOLARES
- GESTORES DE FINCAS
- CONSTRUCTORAS



EJE III: DESARROLLO TECNOLOGÍA



EJE III: TIPOLOGÍA DE MANGA

IMPREGNADA TALLER-EXTRUSIONADA
DN70-450MM



PREIMPREGNADA-ARRASTRADA
DNI50-800 MM





Organizada por:

CASO ÉXITO: PASO TRANVÍA

Instalación de manga preimpregnada de DN 500 mm bajo línea de tranvía y posterior fresado robotizado de acometidas.

UBICACIÓN: PROVINCIA DE CÁDIZ

DURACIÓN: UNA JORNADA (NOCTURNA)



CASO DE ÉXITO



PARTICULARIDADES:

- PASO DEL TRANVÍA
- ACOMETIDA DIRECTA A RED
- CENTRO ACTIVIDADES

MANGA:

- DN500
- ESPESOR 5MM
- PREIMPREGNADA
- 20 METROS REHABILITADOS

PARAMETROS DE CURADO:

0,3 METROS/MINUTO

LÁMPARA CURADO:

UVA/LED 1.800 WTTS

TIEMPO TOTAL CURADO :

67 MINUTOS

10



LIMPIEZA DE RED



FONDO TUBERÍA



MANGA PREIMPREGNADA



ARRASTRE DE MANGA

Organizada por:

CASO DE ÉXITO

GYOCIVIL
AV. DEL MUEBLE CHIGLANA FRA
39640 -> 1364



07.04.2022 13 25 11 -4,77 % 1,92
GESTION INTEGRAL DE CANALIZ., S.L Tlf. 619 001 456

CASO ÉXITO: UN SOLO REGISTRO

Instalación de manga impregnada en taller de DN 400 mm y posterior fresado robotizado de tapón.

UBICACIÓN: PROVINCIA DE CÓRDOBA
DURACIÓN: UNA JORNADA



CASO DE ÉXITO

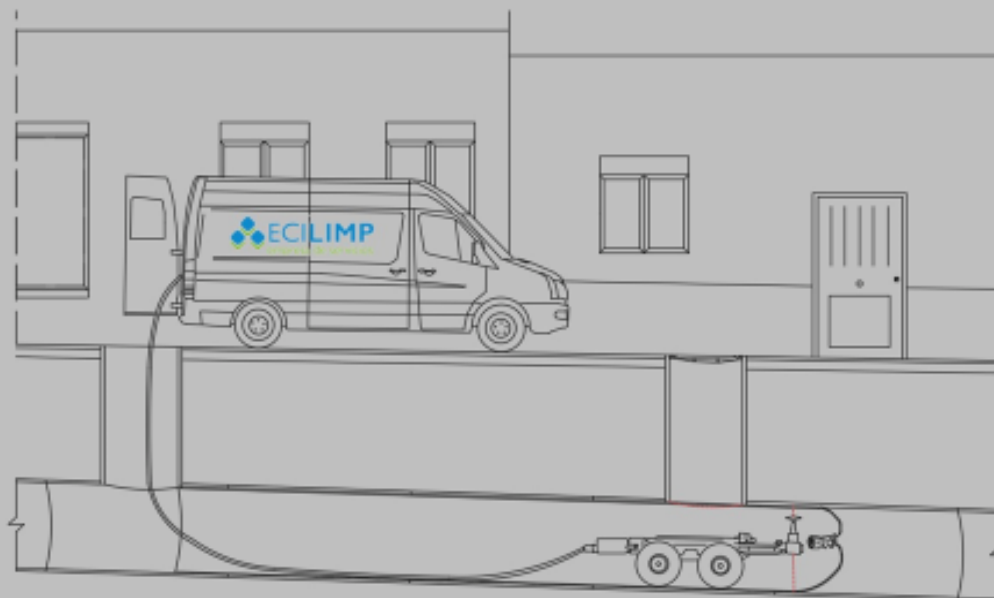

PARTICULARIDADES:

- SOLO UN REGISTRO ACCESIBLE
- PROFUNDIDAD RED

MANGA:

- DN 400MM
- ESPESOR 3MM
- IMPREGNADA TALLER
- 27 METROS REHABILITADOS

PARAMETROS DE CURADO:

0,6 METROS/MINUTO

LÁMPARA CURADO:

UVA/LED 1.800 WTTS

TIEMPO TOTAL CURADO :

45 MINUTOS

15

Organizada por:

CASO DE ÉXITO



CASO DE ÉXITO

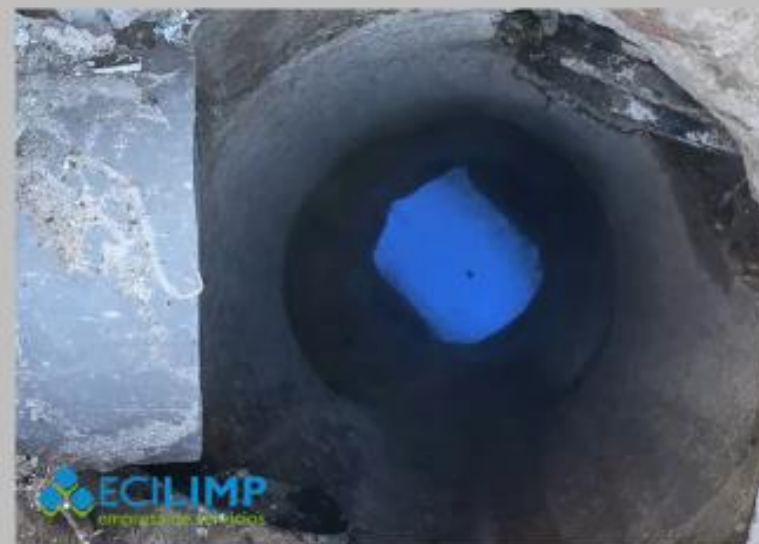

CASO DE ÉXITO



CASO ÉXITO: TUBERÍA CON CODOS EN DEPURADORA

Instalación de manga impregnada taller de DN 425 mm

UBICACIÓN: PROVINCIA DE GRANADA

DURACIÓN: UNA JORNADA





PARTICULARIDADES:

- ZONA DE ACTUACIÓN
- PROFUNDIDAD RED

MANGA:

- DN 425MM
- ESPESOR 3MM
- IMPREGNADA TALLER
- 15 METROS REHABILITADOS

PARAMETROS DE CURADO:

0,5 METROS/MINUTO

LÁMPARA CURADO:

UVA/LED 1.200 WTTs

TIEMPO TOTAL CURADO :

30 MINUTOS



CASO DE ÉXITO



CASO ÉXITO: REHABILITACIÓN INTEGRAL EN URBANIZACIÓN

Instalación de manga preimpregnada distintos diámetros.

UBICACIÓN: PROVINCIA DE MÁLAGA

DURACIÓN: 30 JORNADAS



CASO DE ÉXITO



PARTICULARIDADES:

- AFECCIÓN DE INSTALACIONES
- TIEMPO DE EJECUCIÓN
- MOLESTIAS DE EJECUCIÓN

MANGA:

- DN 150 A 300 MM
- ESPESOR 3MM
- IMPREGNADA TALLER
- 500 METROS REHABILITADOS

LÁMPARA CURADO:

UVA/LED 1.200 WTTs

TIEMPO TOTAL EJECUCIÓN :

30 JORNADAS

CASO DE ÉXITO

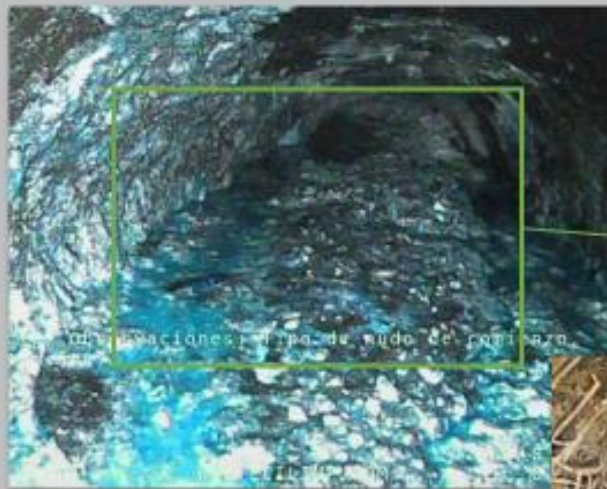

ATOROS



RAÍCES







REPARACIÓN ARQUETAS Y NUEVOS REGISTROS INEXISTENTES

27

RED PROFESIONAL



ECILIMP AGUAS Y SANEAMIENTO
Ecilimp Aguas y Saneamiento, empresa perteneciente a Grupo Ecilimp.
Servicio de limpieza y mantenimiento - ÉCIJA, SEVILLA - 196 seguidores

✓ Siguiendo Más información Más

<https://www.linkedin.com/company/ecilimp-aguas-y-saneamiento/>



Servicios
de confianza

902 922 713

info@ecilimp.com

www.ecilimp.com



Organizada por: