



GOBIERNO DE ESPAÑA

MINISTERIO PARA LA TRANSICIÓN ECOLÓGICA Y EL RETO DEMOGRÁFICO

CONFEDERACIÓN HIDROGRÁFICA DEL SEGURA, O.A.

INVENTARIO DE AGLOMERACIONES URBANAS QUE DEBEN ELABORAR LOS PLANES INTEGRALES DE GESTIÓN DEL SISTEMA DE SANEAMIENTO (PIGSS)

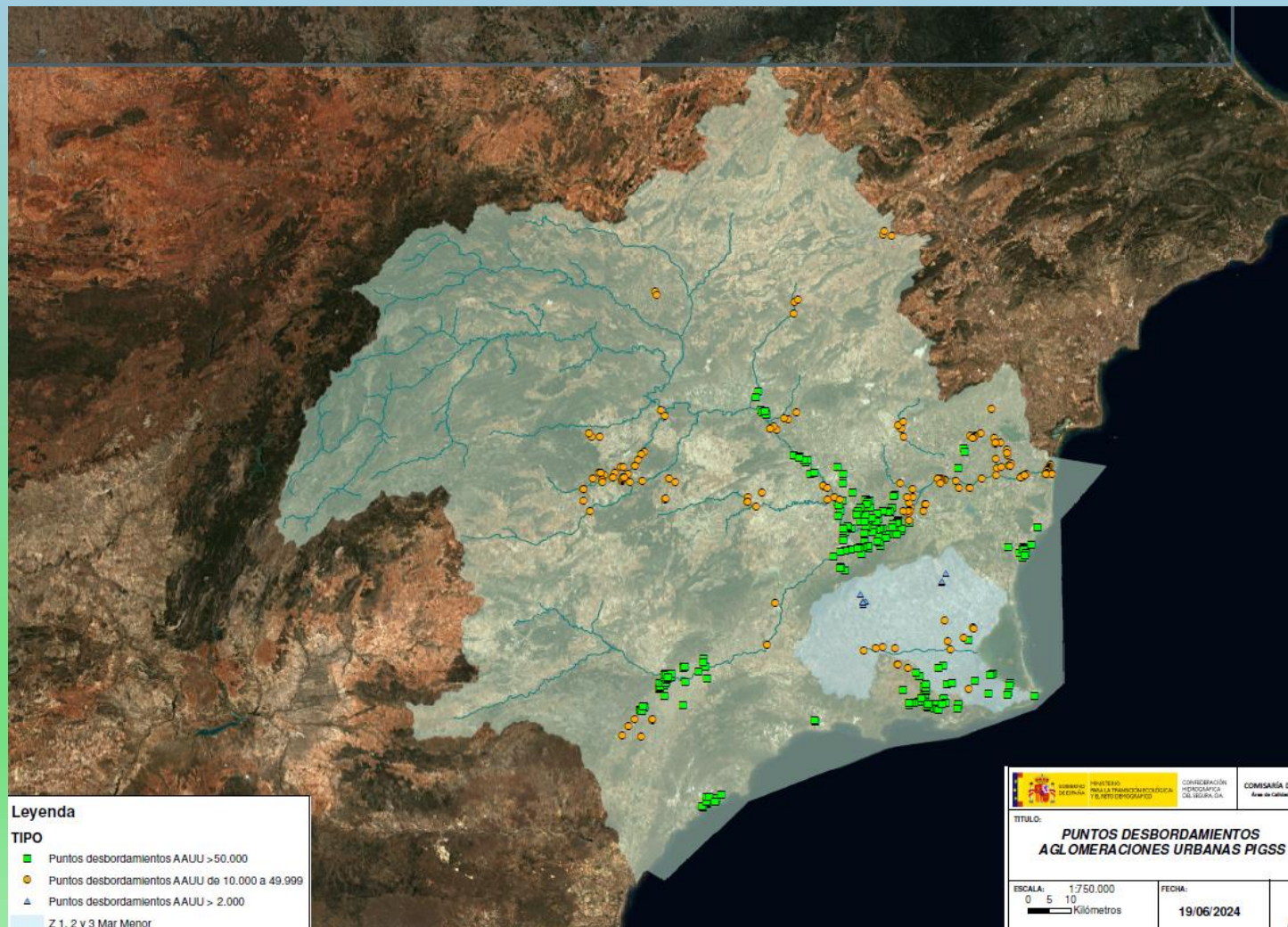



TOTAL DE AGLOMERACIONES URBANAS QUE DEBEN ELABORAR LOS PIGSS

Tipo	N.º total	Suma total de habitantes equivalentes
Mayor o igual de 50.000 habitantes equivalentes	16	1.364.375
Mayor o igual de 10.000 y menor de 50.000 habitantes equivalentes	36	751.665
Otros vertidos de menos de 10.000 habitantes equivalentes	2	6.224
TOTAL:	54	2.122.264



GOBIERNO DE ESPAÑA

MINISTERIO PARA LA TRANSICIÓN ECOLÓGICA Y EL RETO DEMOGRÁFICO

CONFEDERACIÓN HIDROGRÁFICA DEL SEGURA, O.A.

Listado de aglomeraciones urbanas de más de 50.000 habitantes equivalentes que deben elaborar los PIGSS

	Denominación y Código Aglomeración urbana	Titulares autorización de vertidos asociados	Municipios asociados	Número de habitantes equivalentes	Referencia expedientes del CNV	N.º de puntos de vertidos por desbordamientos inventariados	Denominación y código masas de agua receptoras
1	Alcantarilla ES1430050001010	Ayuntamiento Alcantarilla	Alcantarilla	88.485	PV8291_(008)-012	3	Rio Guadalentín desde el embalse del Romeral hasta el Reguerón ES070MSPF001010208 Encauzamiento río Segura, entre Contraparada y Reguerón ES070MSPF002080115 Vega Media y Baja del Segura ES070MSET000000036
2	Callosa de Segura, Cox, Granja de Rocamora, Rabal, Redován ES1003049001010	CLV de La EDAR Conjunta de Callosa del Segura	Callosa de Segura Cox Granja de Rocamora Rabal Redován	61.340	PV7632_(028)-019	3	Vega Media y Baja del Segura ES070MSET000000036
3	Cieza ES14300190006010	Ayuntamiento de Cieza	Cieza	59.794	PV6987_(036)-035	10	Rio Segura desde confluencia con río Quipar a Azud de Ojés ES070MSPF00101111 Rambía del Judío desde embalses hasta confluencia con río Segura ES070MSPF001012103 Ascay-Sopalimó ES070MSET000000025
4	Lorca ES14300240004010	Ayuntamiento de Lorca	Lorca	86.303	PV5955_(063)-192	49	Rio Guadalentín desde Lorca hasta surgencia de agua ES070MSPF001010206 Alto Guadalentín ES070MSET000000057 Bajo Guadalentín ES070MSET000000050
5	Molina de Segura Norte ES14300270011011	Ayuntamiento de Molina de Segura	Molina de Segura	252.956	PV7390_(068)-035	5	Rio Segura desde depuradora de Archena hasta Contraparada ES070MSPF001010114
6	Murcia Este ES1430030001000	Ayuntamiento de Murcia	Murcia	438.060	PV9685_(073)-165	103	Encauzamiento río Segura, entre Contraparada y Reguerón ES070MSPF002080115 Encauzamiento río Segura, desde Reguerón a desembocadura ES070MSPF002080116 Reguerón ES070MSPF002080210 Vega Media y Baja del Segura ES070MSET000000036 Bajo Guadalentín ES070MSET000000050
7	Oihuela Costa ES10030990008010	No hay autorización de vertido; reutilización de todo el caudal en riego	Oihuela Torrevieja	59.201	---	12	Cabo Roig ES070MSET000000053
8	Águilas ES1430030001010	No hay autorización de vertido; vertido al DPMT	Águilas	79.651	PV1	20	Águilas ES070MSET000000061
9	Mar Menor Sur ES14300181912010	No hay autorización de vertido; vertido al DPMT	San Javier Cartagena	163.629	---	11	Campo Cartagena ES070MSET000000052
10	Cartagena ES14300160001030	No hay autorización de vertido al DPH; reutilización de todo el caudal en riego	Cartagena	203.797	---	63	Campo Cartagena ES070MSET000000052 Sierra de Cartagena ES070MSET000000063
11	Torrevieja ES10031330002060	No hay autorización de vertido al DPH; vertido al DPMT	Torrevieja	143.258	---	2	Tercario de Torrevieja ES070MSET000000042
12	San Pedro del Pinatar ES14300360025010	No hay autorización de vertido AL DPH; vertido al DPMT	San Pedro del Pinatar	65.591	---	Sin datos	Sin datos
13	Mazarón ES14300260010010	Ayuntamiento de Mazarón	Mazarón	69.661	PV7241_(067)-029	2	Rambía las Morenas
14	Alcázarres (Los) ES1430920001010	Ayuntamiento de Los Alcázarres	Los Alcázarres	61.529	PV8053_(065)-005	1	Campo Cartagena ES070MSET000000052
15	Torres de Cotillas ES14300380018010	Ayuntamiento de Las Torres de Cotillas	Las Torres de Cotillas	77.442	PV7827_(105)-032	7	Rio Segura desde depuradora de Archena hasta Contraparada ES070MSPF001010114 Río Mula desde el Azud de la Acequia de Torres de Cotillas hasta confluencia con río Segura ES070MSPF001012307 Sierra España ES070MSET000000041
16	Archena ES143009000001010	Ayuntamiento de Archena Ayuntamiento de Ojés Ayuntamiento de Ricote Ayuntamiento de Ulea Ayuntamiento de Villanueva del Río Segura	Archena Ojés Ricote Ulea Villanueva del Río Segura	54.278	PV9788_(015)-017	8	Rio Segura desde depuradora de Archena hasta Contraparada ES070MSPF001010114 Rio Segura desde el Azud de Ojés a depuradora aguas abajo de Archena ES070MSPF00101113 Sierra España ES070MSET000000040



Listado de aglomeraciones urbanas entre 10.000 y 50.000 habitantes equivalentes que deben elaborar los PIGSS.

	Denominación y código Aglomeración urbana	Titulares autorización de vertidos asociados	Municipios asociados	Número de habitantes equivalentes	Referencia expedientes del CNV	N.º de puntos de vertidos por desbordamientos inventariados	Denominación y código masas de agua receptoras	Código justificativo conforme al art. 25 quinquies 2.º *
1	ABANILLA ES14300010001010	Ayuntamiento de Abanilla	Abanilla	13.167	PV6892_(001)-013	4	Río Chicamo aguas abajo del paridor ES070MSPF001012602	3º, 4º y 5º
2	ABARAN ES14300020001010	Ayuntamiento de Abarán Ayuntamiento de Blanca	Abarán Blanca	13.371	PV9813_(002)-010	6	Río Segura desde confluencia con río Quipar a Azud de Ojós ES070MSPF001010111 Rambla del Moro desde embalse hasta confluencia con río Segura ES070MSPF001012203 Ascoy-Sopalma ES070MSBT000000025	1º, 3º, 4º y 5º
3	ALGORFA, BENEJUZAR ES10030120001000	CLV Algorfa-Benejúzar	Algorfa Benejúzar	10.086	PV9339_(010)-005	2	Encauzamiento río Segura, desde Reguerón a desembocadura ES070MSPF002080116 Vega Media y Baja del Segura ES070MSBT000000036	4º y 5º
4	ALGUAZAS ES14300070001010	Ayuntamiento de Alguazas	Alguazas	49.620	PV9390_(011)-004	3	Río Mula desde el Azud de la Acequia de Torres de Collillas hasta confluencia con río Segura ES070MSPF001012307 Río Segura desde depuradora de Archena hasta Contraparada ES070MSPF001010114 Sierra Espuña ES070MSBT000000040 Vega Alta del Segura ES070MSBT000000041	3, 4º y 5º
5	ALHAMA DE MURCIA ES14300080001010	Ayuntamiento de Alhama de Murcia	Alhama de Murcia	36.627	PV6864_(013)-001	1	Bajo Guadalentín ES070MSBT000000050	3º, 4º y 5º
6	ALMORADI ES10030150001010	Ayuntamiento de Almoradi	Almoradi	22.780	PV9816_(014)-030	3	Vega Media y Baja del Segura ES070MSBT000000036	3º, 4º y 5º
7	BENIEL ES14300100002010	Ayuntamiento de Beniel	Beniel	34.309	PV6140_(020)-016	3	Vega Media y Baja del Segura ES070MSBT000000036	3º, 4º y 5º
8	BULLAS ES14300120001010	Ayuntamiento de Bullas	Bullas	12.377	PV9675_(026)-022	4	Bajo Quipar ES070MSBT000000033	3º, 4º y 5º
9	CALASPARRA ES14300130001010	Ayuntamiento de Calasparra	Calasparra	19.500	PV6890_(027)-004	2	Río Argos después del embalse ES070MSPF001011903 Río Segura desde CH Cañaverosa a Quipar ES070MSPF001010110 Sinclinal de Calasparra ES070MSBT000000022	3º, 4º y 5º
10	CARAVACA DE LA CRUZ ES14300150004010	Ayuntamiento de Caravaca de la Cruz	Caravaca de la Cruz	26.401	PV9678_(030)-042	16	Río Argos antes del embalse ES070MSPF001011901 Río Quipar antes del embalse ES070MSPF001012002 Caravaca ES070MSBT000000032	3º, 4º y 5º
11	ALJORRA (LA) ES14300160301010	Ayuntamiento de Cartagena	Cartagena	10.023	PV9510_(031)-134	4	Campo de Cartagena ES070MSBT000000052 Triásico de los Victorias ES070MSBT000000054	3º, 4º y 5º
12	CATRAL, DOLORES, CREVILLEN ES10030550001020	Ayuntamiento de Cortal Ayuntamiento de Dolores Ayuntamiento de Crevillente	Catal Dolores Crevillente	10.222	033-013	7	Vega Media y Baja del Segura ES070MSBT000000036	3º, 4º y 5º
13	CEHEGÍN ES14300170008010	Ayuntamiento de Cehegín	Cehegín	13.745	PV9681_(034)-010	19	Río Argos antes del embalse ES070MSPF001011901 Río Quipar antes del embalse ES070MSPF001012002 Caravaca ES070MSBT000000032	3º, 4º y 5º
14	CEUTI ES14300180003011	Ayuntamiento de Ceuti	Ceuti	23.652	PV5957_(035)-004	2	Río Segura desde depuradora de Archena hasta Contraparada ES070MSPF001010114 Vega Alta del Segura ES070MSBT000000041	4º y 5º
15	FUENTE ALAMO ES14300210902010	Ayuntamiento de Fuente Álamo Ayuntamiento de Murcia	Fuente Álamo Murcia	16.316	PV8513_(051)-089	3	Rambla del Albuñón ES070MSPF001012801 Triásico de los Victorias ES070MSBT000000054	3º, 4º y 5º
16	GUARDAMAR DEL SEGURA ES10030760001030	Ayuntamiento de Guardamar del Segura	Guardamar del Segura	28.523	PV10255_(053)-004	13	Encauzamiento río Segura, desde Reguerón a desembocadura ES070MSPF002080116 Vega Media y Baja del Segura ES070MSBT000000036	3º, 4º y 5º

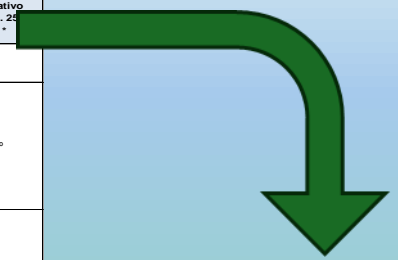

Código 5

Por las características climáticas e hidromorfológicas de la cuenca:

Gran intensidad pluviométrica en tiempos muy cortos (inferiores a la hora), que ocasionan elevados caudales de escorrentía en tiempos de concentración reducidos, con desbordamientos importantes, que aconseja adoptar el principio de precaución y seleccionar todas las aglomeraciones urbanas entre 10.000 y 50.000 h-e.



Listado de aglomeraciones urbanas entre 10.000 y 50.000 habitantes equivalentes que deben elaborar los PIGSS

17	HELLÍN ES8020370005010	Ayuntamiento de Hellín	Hellín	27.808	PV6896_(054)-009	2	Plegues Jurásicos del Mundo ES070MSBT00000010	4º y 5º
18	JACARILLA, BIGASTRO ES1003080001000	CUV Jacarilla- Bigastro	Jacarilla Bigastro	14.074	PV5023_(057)-004	3	Encauzamiento río Segura, desde Reguerón a desembocadura ES070MSPF002080116 Vega Media y Baja del Segura ES070MSBT000000036	3º, 4º y 5º
19	JUMILLA ES14300220008010	Ayuntamiento de Jumilla	Jumilla	25.830	PV9450_(058)-024	3	Rambal del Judio antes del embalse ES070MSPF001012101 Jumilla-Villena Segura ES070MSBT000000023 Sinclinal de Calasparra ES070MSBT000000022	4º y 5º
20	UNION (LA) ES14300410305010	Ayuntamiento de La Unión	La Unión	18.549	PV7060_(059)-007	1	Campo de Cartagena ES070MSBT000000052 Río Segura desde	3º, 4º y 5º
21	LORQUI ES14300250003010	Ayuntamiento de Lorquí	Lorquí	23.748	PV5332_(064)-010	1	depuradora de Archena hasta Contraparada ES070MSPF001010114	3º, 4º y 5º
22	MORATALLA ES14300280002010	Ayuntamiento de Moratalla	Moratalla	10.292	PV8129_(071)-030	3	Anticlinal de Socovos ES070MSBT000000020	3º, 4º y 5º
23	MULA ES14300290009010	Ayuntamiento de Mula	Mula	17.210	PV9685_(072)-011	5	Río Mula desde el embalse de La Cierva a río Plego ES070MSPF001012303 Sierra España ES070MSBT000000040	4º y 5º
24	RAAL (EL) ES14300303701010	Ayuntamiento de Murcia	Murcia	12.074	PV7978_(073)-064	8	Encauzamiento río Segura, desde Reguerón a desembocadura ES070MSPF002080116 Vega Media y Baja del Segura ES070MSBT000000036	3º, 4º y 5º
25	ORIHUELA ES10030990021020	Ayuntamiento de Orihuela	Orihuela	38.868	PV9865_(077)-006	15	Encauzamiento río Segura, desde Reguerón a desembocadura ES070MSPF002080116 Vega Media y Baja del Segura ES070MSBT000000036	3º, 4º y 5º
26	PUERTO-LUMBRERAS ES14300330302010	Ayuntamiento de Puerto Lumbreras	Puerto Lumbreras	10.951	PV1917_(088)-055	6	Alto Guadalentín ES070MSBT000000057 Enmedio-Cabezo de Jara ES070MSBT000000059	3º, 4º y 5º
27	ROJALES, FORMENTERA DEL SEGURA, ALMORADI ES10031130001030	CUV de la EDAR Rojales Casco Urbano	Rojales Formentera del Segura Almoradí	11.954	PV7323_(093)-001	12	Encauzamiento río Segura, desde Reguerón a desembocadura ES070MSPF002080116 Vega Media y Baja del Segura ES070MSBT000000036	3º, 4º y 5º
28	ROJALES (LO PEPÍN) ES10031130000000	Ayuntamiento de Rojales	Rojales	12.674	PV9156_(093)-018	1	Sin datos	4º y 5º
29	DAYA NUEVA, DAYA VIEJA, SAN FULGENCIO ES10031180002030	Ayuntamiento de San Fulgencio Ayuntamiento de Daya Nueva Ayuntamiento de Daya Vieja	San Fulgencio Daya Nueva Daya Vieja	14.095	PV9859_(094)-008	4	Vega Media y Baja del Segura ES070MSBT000000036	4º y 5º
30	SANTOMERA NORTE ES14309010002010	Ayuntamiento de Santomera	Santomera	22.302	PV6891_(098)-010	3	Rambal Salada ES070MSPF002082503 Vega Media y Baja del Segura ES070MSBT000000036	4º y 5º
31	TORRE-PACHECO ES14300370013010	Ayuntamiento de Torre Pacheco Ayuntamiento de Cartagena	Torre Pacheco Cartagena	24.814	PV9511_(103)-011	5	Rambal del Albuñón ES070MSPF001012801 Campo de Cartagena ES070MSBT000000052	3º, 4º y 5º
32	ROLDAN-LO FERRO-BALSICAS ES14300370002011	Ayuntamiento de Torre Pacheco Ayuntamiento de Murcia	Torre Pacheco Murcia	11.340	PV8299_(103)-015	1	Campo de Cartagena ES070MSBT000000052	3º, 4º y 5º
33	TOTANA ES14300390004010	Ayuntamiento de Totana	Totana	33.543	PV6862_(106)-049	1	Río Guadalentín desde Lorca hasta surgencia de agua ES070MSPF001010206	3º, 4º y 5º
34	YECLA ES14300430004010	Ayuntamiento de Yecla	Yecla	40.942	PV9512_(111)-002A	3	Jumilla-Villena Segura ES070MSBT000000023	3º, 4º y 5º
35	ALBATERA, SAN ISIDRO ES10030050002010	Ayuntamiento de Albatera Ayuntamiento de San Isidro	Albatera San Isidro	13.364	PV9622_(117)-001	6	Vega Media y Baja del Segura ES070MSBT000000036	3º, 4º y 5º
36	CREVILLENTE ES10030590002021	Ayuntamiento de Crevillente	Crevillente	26514	PV9438_(039)-003	1	Vega Media y Baja del Segura ES070MSBT000000036	4º y 5º



GOBIERNO
DE ESPAÑA

MINISTERIO
PARA LA TRANSICIÓN ECOLÓGICA
Y EL RETO DEMOGRÁFICO

CONFEDERACIÓN
HIDROGRÁFICA
DEL SEGURA, O.A.

Listado de aglomeraciones urbanas entre 2.000 y 10.000 habitantes equivalentes que deben elaborar los PIGSS

Código Aglomeración urbana	Municipio	Aglomeración urbana	Núcleo urbano	Hab-eq.	Código de las autorizaciones de vertidos asociados	Nº de puntos de desbordamientos	Masa o masas de aguas receptoras	JUSTIFICACIÓN>2000
ES14300300014020	MURCIA	SUCINA	SUCINA	3699	PV9508_(073-256)	3	ES070MSBT000000052	Por afección a la cuenca vertiente del Mar Menor
ES14300301602010	MURCIA	CORVERA	CORVERA	2.525	PV9620_(073-257)	4	ES070MSBT000000052	Por afección a la cuenca vertiente del Mar Menor